NOTAS:
-Os equipamentos, mobiliários e elementos decorativos (quadros, tapetes, livros, almofadas, cortinas) constantes do presente material são referenciais, podendo sofrer revisão de modelos, especificações e quantidades, sem aviso prévio, não sendo entregues os utensílios, adornos e acessórios eventualmente previstos nas imagens. A incorporadora não se responsabiliza por elementos decorativos representados nas ilustrações artísticas.
- O empreendimento será entregue com a vegetação implantada por meio de mudas, conforme especificação do projeto paisagístico. As imagens aqui apresentadas representam artisticamente a fase adulta das espécies, que será atingida ao longo do tempo.

0 1 3m

PLANTA BAIXA TÉRREO

0 1 3m

PLANTA BAIXA DO ROOFTOP

NOTAS:

-Os equipamentos, mobiliários e elementos decorativos (quadros, tapetes, livros, almofadas, cortinas) constantes do presente material são referenciais, podendo sofrer revisão de modelos, especificações e quantidades, sem aviso prévio, não sendo entregues os utensílios, adornos e acessórios eventualmente previstos nas imagens. A incorporadora não se responsabiliza por elementos decorativos representados nas ilustrações artísticas.

- O empreendimento será entregue com a vegetação implantada por meio de mudas, conforme especificação do projeto paisagístico. As imagens aqui apresentadas representam artisticamente a fase adulta das espécies, que será atingida ao longo do tempo.

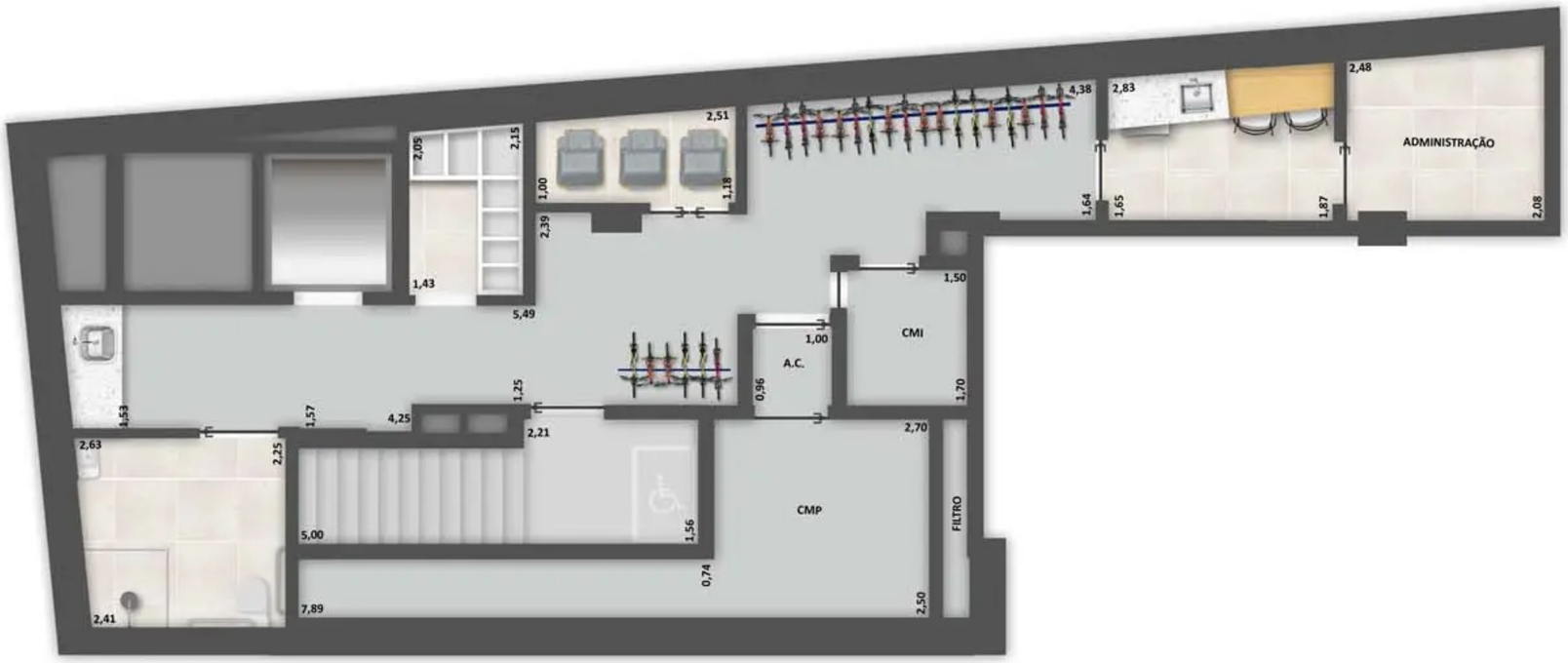

0 1 3m

PLANTA BAIXA SUBSOLO

NOTAS:
-Os equipamentos, mobiliários e elementos decorativos (quadros, tapetes, livros, almofadas, cortinas) constantes do presente material são referenciais, podendo sofrer revisão de modelos, especificações e quantidades, sem aviso prévio, não sendo entregues os utensílios, adornos e acessórios eventualmente previstos nas imagens. A incorporadora não se responsabiliza por elementos decorativos representados nas ilustrações artísticas.
- O empreendimento será entregue com a vegetação implantada por meio de mudas, conforme especificação do projeto paisagístico. As imagens aqui apresentadas representam artisticamente a fase adulta das espécies, que será atingida ao longo do tempo.

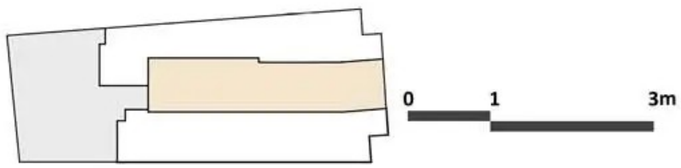

PLANTA BAIXA COL 02 (102 A 202)

ÁREA PRIVATIVA: 33,56 m²

NOTAS:
- Os móveis, bancadas de madeira, equipamentos, divisórias, vegetação e objetos decorativos são sugestões de decoração, não fazendo parte integrante do contrato;
- Os acabamentos em suas cores e formas são ilustrativos e estão especificados no memorial descritivo;
- O projeto poderá sofrer variações em pilares, vigas, instalações elétricas e hidráulicas, decorrentes de exigências técnicas, estruturais ou das posturas municipais e de concessionárias ou de condições do entorno, verificadas no decorrer da obra;
-As cotas representadas são acabadas de parede a parede, ou seja, consideram o revestimento especificado para cada ambiente, conforme descrito na NBR 1544 da ABNT;
- A área total indicada na planta é privativa, ou seja, tomada pelas linhas externas da fachada e das divisas com as áreas comuns e pelos eixos das paredes divisórias entre apartamentos, conforme descrito na NBR 12.721 da ABNT;
- Poderá haver variação em elementos decorativos, abas e cores da fachada nas varandas em função do pavimento ou coluna;
- A unidade será entregue com infraestrutura para instalação de ar condicionado tipo split, as evaporadoras e condensadoras poderão sofrer mudanças de posição, caso necessário. Os condensadores ficarão na varanda das unidades;
- Os elementos de fachada podem variar conforme o pavimento. Ver perspectiva da fachada;
- O anteparo de refeição junto a bancada da pia na coluna 03 é uma sugestão, não fazendo parte integrante do contrato.

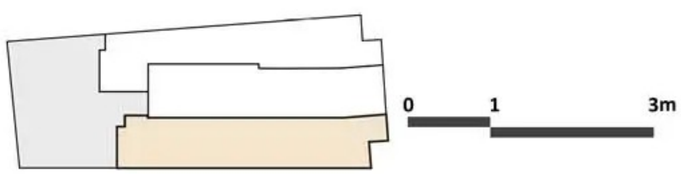

PLANTA BAIXA COL 03 (103 A 203)

ÁREA PRIVATIVA: 35,77 m²

NOTAS:
- Os móveis, bancadas de madeira, equipamentos, divisórias, vegetação e objetos decorativos são sugestões de decoração, não fazendo parte integrante do contrato;
- Os acabamentos em suas cores e formas são ilustrativos e estão especificados no memorial descritivo;
- O projeto poderá sofrer variações em pilares, vigas, instalações elétricas e hidráulicas, decorrentes de exigências técnicas, estruturais ou das posturas municipais e de concessionárias ou de condições do entorno, verificadas no decorrer da obra;
-As cotas representadas são acabadas de parede a parede, ou seja, consideram o revestimento especificado para cada ambiente, conforme descrito na NBR 1544 da ABNT;
- A área total indicada na planta é privativa, ou seja, tomada pelas linhas externas da fachada e das divisas com as áreas comuns e pelos eixos das paredes divisórias entre apartamentos, conforme descrito na NBR 12.721 da ABNT;
- Poderá haver variação em elementos decorativos, abas e cores da fachada nas varandas em função do pavimento ou coluna;
- A unidade será entregue com infraestrutura para instalação de ar condicionado tipo split, as evaporadoras e condensadoras poderão sofrer mudanças de posição, caso necessário. Os condensadores ficarão na varanda das unidades;
- Os elementos de fachada podem variar conforme o pavimento. Ver perspectiva da fachada;
- O anteparo de refeição junto a bancada da pia na coluna 03 é uma sugestão, não fazendo parte integrante do contrato.

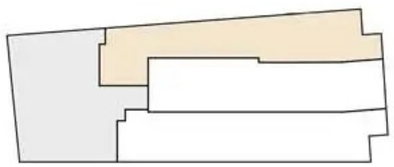

0 1 3m

PLANTA BAIXA COL 01 (101 A 1101)

ÁREA PRIVATIVA: 34,31 m²

NOTAS:
- Os móveis, bancadas de madeira, equipamentos, divisórias, vegetação e objetos decorativos são sugestões de decoração, não fazendo parte integrante do contrato;
- Os acabamentos em suas cores e formas são ilustrativos e estão especificados no memorial descritivo;
- O projeto poderá sofrer variações em pilares, vigas, instalações elétricas e hidráulicas, decorrentes de exigências técnicas, estruturais ou das posturas municipais e de concessionárias ou de condições do entorno, verificadas no decorrer da obra;
-As cotas representadas são acabadas de parede a parede, ou seja, consideram o revestimento especificado para cada ambiente, conforme descrito na NBR 1544 da ABNT;
- A área total indicada na planta é privativa, ou seja, tomada pelas linhas externas da fachada e das divisas com as áreas comuns e pelos eixos das paredes divisórias entre apartamentos, conforme descrito na NBR 12.721 da ABNT;
- Poderá haver variação em elementos decorativos, abas e cores da fachada nas varandas em função do pavimento ou coluna;
- A unidade será entregue com infraestrutura para instalação de ar condicionado tipo split, as evaporadoras e condensadoras poderão sofrer mudanças de posição, caso necessário. Os condensadores ficarão na varanda das unidades;
- Os elementos de fachada podem variar conforme o pavimento. Ver perspectiva da fachada;
- O anteparo de refeição junto a bancada da pia na coluna 03 é uma sugestão, não fazendo parte integrante do contrato.

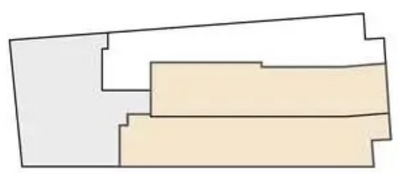

0 1 3m

PLANTA BAIXA COL 02 (302 AO 1102)
OPÇÃO DOUBLE SUITE
ÁREA PRIVATIVA: 69,33 m²

NOTAS:
- Os móveis, bancadas de madeira, equipamentos, divisórias, vegetação e objetos decorativos são sugestões de decoração, não fazendo parte integrante do contrato;
- Os acabamentos em suas cores e formas são ilustrativos e estão especificados no memorial descritivo;
- O projeto poderá sofrer variações em pilares, vigas, instalações elétricas e hidráulicas, decorrentes de exigências técnicas, estruturais ou das posturas municipais e de concessionárias ou de condições do entorno, verificadas no decorrer da obra;
-As cotas representadas são acabadas de parede a parede, ou seja, consideram o revestimento especificado para cada ambiente, conforme descrito na NBR 1544 da ABNT;
- A área total indicada na planta é privativa, ou seja, tomada pelas linhas externas da fachada e das divisas com as áreas comuns e pelos eixos das paredes divisórias entre apartamentos, conforme descrito na NBR 12.721 da ABNT;
- Poderá haver variação em elementos decorativos, abas e cores da fachada nas varandas em função do pavimento ou coluna;
- A unidade será entregue com infraestrutura para instalação de ar condicionado tipo split, as evaporadoras e condensadoras poderão sofrer mudanças de posição, caso necessário. Os condensadores ficarão na varanda das unidades;
- Os elementos de fachada podem variar conforme o pavimento. Ver perspectiva da fachada;
- O anteparo de refeição junto a bancada da pia na coluna 03 é uma sugestão, não fazendo parte integrante do contrato.

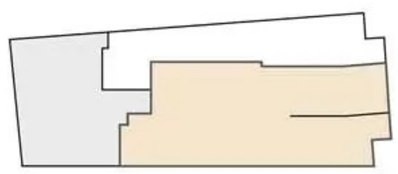

0 1 3m

PLANTA BAIXA COL. 02 (302 AO 1102)

ÁREA PRIVATIVA: 69,33 m²

NOTAS:
- Os móveis, bancadas de madeira, equipamentos, divisórias, vegetação e objetos decorativos são sugestões de decoração, não fazendo parte integrante do contrato;
- Os acabamentos em suas cores e formas são ilustrativos e estão especificados no memorial descritivo;
- O projeto poderá sofrer variações em pilares, vigas, instalações elétricas e hidráulicas, decorrentes de exigências técnicas, estruturais ou das posturas municipais e de concessionárias ou de condições do entorno, verificadas no decorrer da obra;
-As cotas representadas são acabadas de parede a parede, ou seja, consideram o revestimento especificado para cada ambiente, conforme descrito na NBR 1544 da ABNT;
- A área total indicada na planta é privativa, ou seja, tomada pelas linhas externas da fachada e das divisas com as áreas comuns e pelos eixos das paredes divisórias entre apartamentos, conforme descrito na NBR 12.721 da ABNT;
- Poderá haver variação em elementos decorativos, abas e cores da fachada nas varandas em função do pavimento ou coluna;
- A unidade será entregue com infraestrutura para instalação de ar condicionado tipo split, as evaporadoras e condensadoras poderão sofrer mudanças de posição, caso necessário. Os condensadores ficarão na varanda das unidades;
- Os elementos de fachada podem variar conforme o pavimento. Ver perspectiva da fachada;
- O anteparo de refeição junto a bancada da pia na coluna 03 é uma sugestão, não fazendo parte integrante do contrato.