

ETEHE

RESIDENCIAL

PLANTAS



Notas:

- 1 - O mobiliário, objetos, divisórias e equipamentos são mera sugestão e não fazem parte da unidade autônoma.
- 2 - Os revestimentos internos das unidades serão executados conforme consta no Memorial Descritivo.
- 3 - As cotas são medidas no eixo, podendo sofrer variações no decorrer da obra.
- 4 - Os projetos de estrutura e instalações lançados nesta planta poderão sofrer alterações ao longo do desenvolvimento do projeto executivo, decorrentes de necessidades técnicas.
- 5 - Esta planta poderá sofrer variações decorrentes do atendimento das posturas municipais, concessionárias e do local.
- 6 - A área privativa contempla a espessura das paredes internas em eixo e externas na totalidade.
- 7 - Piso: Sala, varanda, circulação, quarto e suíte em cotto. Cozinha e banheiros em cerâmica.
- 8 - Paredes: Cozinha, cerâmica em toda altura na parede hidráulica. Banheiro, cerâmica em meia parede e toda altura na área do box.
- 9 - Teto: em cotto com sanca nos locais necessários e reboco de gesso nos banheiros.
- 10 - Lousa: lavatórios e tanque com coluna.
- 11 - Ar-condicionado: previsão para instalação de ar-condicionado tipo multi split, com ponto elétrico e dreno, que deverá ser instalado conforme projeto.

PAVIMENTO TIPO

Colunas 01 e 02

Ed. Heto, Ed. Oby e Ed. Isã: 1º ao 16º Pavimento

Área Privativa - 60,05m²

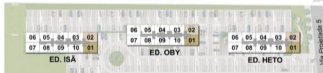



PAVIMENTO TIPO

Coluna 03

Ed. Heto, Ed. Oby e Ed. Isã: 1º ao 16º Pavimento

Coluna 04

Ed. Heto e Ed. Isã: 1º ao 17º Pavimento
Ed. Oby: 1º ao 16º Pavimento

Área Privativa - 55,65m²

Notas:

- 1 - O mobiliário, objetos, divisórias e equipamentos são mera sugestão e não farão parte da unidade autônoma.
- 2 - Os revestimentos internos das unidades serão executados conforme consta no Memorial Descritivo.
- 3 - As cotas são medidas no eixo, podendo sofrer variações no decorrer da obra.
- 4 - Os projetos de estrutura e instalações lançados nesta planta poderão sofrer alterações ao longo do desenvolvimento do projeto executivo, decorrentes de necessidades técnicas.
- 5 - Esta planta poderá sofrer variações decorrentes do atendimento das posturas municipais, concessionárias e do local.
- 6 - A área privativa contempla a espessura das paredes internas em eixo e externas na totalidade.
- 7 - Piso: Sala, varanda, circulação, quarto e suíte em osso. Cozinha e banheiros em cerâmica.
- 8 - Paredes: Cozinha, cerâmica em toda altura na parede hidráulica. Banheiro, cerâmica em mesa parede e toda altura na área do box.
- 9 - Teto: em osso com sanca nos locais necessários e reboco de gesso nos banheiros.
- 10 - Louça: lavatório e tanque com coluna.
- 11 - Ar-condicionado: previsão para instalação de ar-condicionado tipo multi split, com ponto elétrico e dreno, que deverá ser instalado conforme projeto.

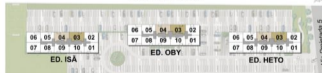



PAVIMENTO TIPO

Coluna 05

Ed. Heto e Ed. Isã : 1º ao 17º Pavimento
Ed. Oby: 1º ao 16º Pavimento

Área Privativa - 53,66m²

Notas:

- 1 - O mobiliário, objetos, divisórias e equipamentos são mera sugestão e não fazem parte da unidade autônoma.
- 2 - Os revestimentos internos das unidades serão executados conforme consta no Memorial Descritivo.
- 3 - As cotas são medidas no eixo, podendo sofrer variações no decorrer da obra.
- 4 - Os projetos de estrutura e instalações lançados nesta planta poderão sofrer alterações ao longo do desenvolvimento do projeto executivo, decorrentes de necessidades técnicas.
- 5 - Esta planta poderá sofrer variações decorrentes do atendimento das posturas municipais, concessionárias e do local.
- 6 - A área privativa contempla a espessura das paredes internas em eixo e externas na totalidade.
- 7 - Piso: Sala, varanda, circulação, quarto e suíte em cimento. Cozinha e banheiros em cerâmica.
- 8 - Paredes: Cozinha, cerâmica em toda altura na parede hidráulica. Banheiro, cerâmica em meia parede e toda altura na área do box.
- 9 - Teto: em cimento com sanca nos locais necessários e reboco de gesso nos banheiros.
- 10 - Louças: lavatórios e tanque com coluna.
- 11 - Ar-condicionado: previsão para instalação de ar-condicionado tipo multi split, com ponto elétrico e dreno, que deverá ser instalado conforme projeto.

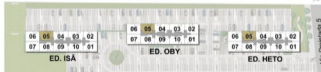



PAVIMENTO TIPO

Colunas 06 e 07

Ed. Heto e Ed. Isá: 1º ao 17º Pavimento

Ed. Oby: 1º ao 16º Pavimento

Área Privativa
Col. 06 - 65,03m²
Col. 07 - 64,88m²

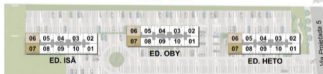



Notas:

- 1 - O mobiliário, objetos, divisórias e equipamentos são mera sugestão e não fazem parte da unidade autônoma.
- 2 - Os revestimentos internos das unidades serão executados conforme consta no Memorial Descritivo.
- 3 - As cotas são medidas no eixo, podendo sofrer variações no decorrer da obra.
- 4 - Os projetos de estrutura e instalações lançados nesta planta poderão sofrer alterações ao longo do desenvolvimento do projeto executivo, decorrentes de necessidades técnicas.
- 5 - Esta planta poderá sofrer variações decorrentes do atendimento das posturas municipais, concessionárias e do local.
- 6 - A área privativa contempla a espessura das paredes internas em eixo e externas na totalidade.
- 7 - Piso: Sala, varanda, circulação, quarto e suíte em osso. Cozinha e banheiros em cerâmica.
- 8 - Paredes: Cozinha, cerâmica em toda altura na parede hidráulica. Banheiro, cerâmica em mesa parede e toda altura na área do box.
- 9 - Teto: em osso com sancas nos locais necessários e reboco de gesso nos banheiros.
- 10 - Louça: lavatório e tanque com coluna.
- 11 - Ar-condicionado: previsão para instalação de ar-condicionado tipo multi split, com ponto elétrico e dreno, que deverá ser instalado conforme projeto.

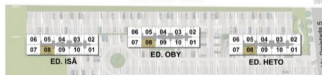



Escala Gráfica

PAVIMENTO TIPO

Coluna 09

Ed. Heto e Ed. Isã: 1º ao 17º Pavimento
Ed. Oby: 1º ao 16º Pavimento

Coluna 10

Ed. Heto, Ed. Oby, Ed. Isã: 1º ao 16º Pavimento

Área Privativa - 55,83m²

Notas:

- 1 - O mobiliário, objetos, divisórias e equipamentos são mera sugestão e não farão parte da unidade autônoma.
- 2 - Os revestimentos internos das unidades serão executados conforme consta no Memorial Descritivo.
- 3 - As cotas são medidas no asso, podendo sofrer variações no decorrer da obra.
- 4 - Os projetos de estrutura e instalações lançados nesta planta poderão sofrer alterações ao longo do desenvolvimento do projeto executivo, decorrentes de necessidades técnicas.
- 5 - Esta planta poderá sofrer variações decorrentes do atendimento das posturas municipais, concessionárias e do local.
- 6 - A área privativa contempla a espessura das paredes internas em eixo e externas na totalidade.
- 7 - Piso: Sala, varanda, circulação, quarto e suíte em asso. Cozinha e banheiros em cerâmica.
- 8 - Paredes: Cozinha, cerâmica em toda altura na parede hidráulica. Banheiro, cerâmica em mesa parede e toda altura na área do box.
- 9 - Teto: em asso com sancas nos locais necessários e reboco de gesso nos banheiros.
- 10 - Louça: lavatórios e tanque com coluna.
- 11 - Ar-condicionado: previsão para instalação de ar-condicionado tipo multi split, com ponto elétrico e dreno, que deverá ser instalado conforme projeto.

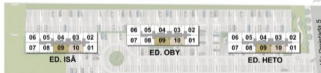

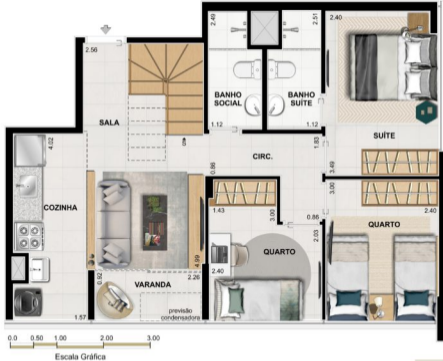

ED. HETO E ED. ISÃ
APARTAMENTOS 1701 E 1702

Área Privativa - 60,05m²

Área Privativa Total - 117,54m²

Notas:

- 1 - O mobiliário, objetos, divisórias e equipamentos são mera sugestão e não farão parte da unidade autônoma.
- 2 - Os revestimentos internos das unidades serão executados conforme consta no Memorial Descritivo.
- 3 - As cotas são medidas no eixo, podendo sofrer variações no decorrer da obra.
- 4 - Os projetos de estrutura e instalações lançados nesta planta poderão sofrer alterações ao longo do desenvolvimento do projeto executivo, decorrentes de necessidades técnicas.
- 5 - Esta planta poderá sofrer variações decorrentes do atendimento das posturas municipais, concessionárias e do local.
- 6 - A área privativa contempla a espessura das paredes internas em eixo e externas na totalidade.
- 7 - Piso: Sala, varanda, circulação, quarto e suíte em osso. Cozinha e banheiros em cerâmica.
- 8 - Paredes: Cozinha, cerâmica em toda altura na parede hidráulica. Banheiro, cerâmica em mesa parede e toda altura na área do box.
- 9 - Teto: em osso com sanca nos locais necessários e reboco de gesso nos banheiros.
- 10 - Louça: lavatório e tanque com coluna.
- 11 - Ar-condicionado: previsão para instalação de ar-condicionado tipo multi split, com ponto elétrico e dreno, que deverá ser instalado conforme projeto.





Notas:

- 1 - O mobiliário, objetos, divisórias e equipamentos são mera sugestão e não farão parte da unidade autônoma.
- 2 - Os revestimentos internos das unidades serão executados conforme consta no Memorial Descritivo.
- 3 - As cotas são medidas no eixo, podendo sofrer variações no decorrer da obra.
- 4 - Os projetos de estrutura e instalações lançados nesta planta poderão sofrer alterações ao longo do desenvolvimento do projeto executivo, decorrentes de necessidades técnicas.
- 5 - Esta planta poderá sofrer variações decorrentes do atendimento das posturas municipais, concessionárias e do local.
- 6 - A área privativa contempla a espessura das paredes internas em eixo e externas na totalidade.
- 7 - Piso: Sala, varanda, circulação, quarto e suíte em osso. Cozinha e banheiros em cerâmica.
- 8 - Paredes: Cozinha, cerâmica em toda altura na parede hidráulica. Banheiro, cerâmica em mesa parede e toda altura na área do box.
- 9 - Teto: em osso com sanca nos locais necessários e reboco de gesso nos banheiros.
- 10 - Louça: lavatório e tanque com coluna.
- 11 - Ar-condicionado: previsão para instalação de ar-condicionado tipo multi split, com ponto elétrico e dreno, que deverá ser instalado conforme projeto.

ED. HETO E ED. ISÁ
DEPENDÊNCIA DOS
APARTAMENTOS 1701 E 1702

Área Privativa - 57,49m²
 Área Privativa Total - 117,54m²





ED. HETO E ED. ISÃ

APARTAMENTO 1703

Área Privativa - 55,65m²

Área Privativa Total - 98,81m²

Notas:

- 1 - O mobiliário, objetos, divisórias e equipamentos são mera sugestão e não fazem parte da unidade autônoma.
- 2 - Os revestimentos internos das unidades serão executados conforme consta no Memorial Descritivo.
- 3 - As cotas são medidas no eixo, podendo sofrer variações no decorrer da obra.
- 4 - Os projetos de estrutura e instalações lançados nesta planta poderão sofrer alterações ao longo do desenvolvimento do projeto executivo, decorrentes de necessidades técnicas.
- 5 - Esta planta poderá sofrer variações decorrentes do atendimento das posturas municipais, concessionárias e do local.
- 6 - A área privativa contempla a espessura das paredes internas em eixo e externas na totalidade.
- 7 - Piso: Sala, varanda, circulação, quarto e suíte em cotto. Cozinha e banheiros em cerâmica.
- 8 - Paredes: Cozinha, cerâmica em toda altura na parede hidráulica. Banheiro, cerâmica em mesa parede e toda altura na área do box.
- 9 - Teto: em cotto com sanca nos locais necessários e reboco de gesso nos banheiros.
- 10 - Louça: lavatórios e tanque com coluna.
- 11 - Ar-condicionado: previsão para instalação de ar-condicionado tipo multi split, com ponto elétrico e dreno, que deverá ser instalado conforme projeto.

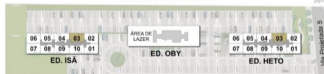



ED. HETO E ED. ISÃ

DEPENDÊNCIA DO
APARTAMENTO 1703

Área Privativa - 43,16m²

Área Privativa Total - 98,81m²

Notas:

- 1 - O mobiliário, objetos, divisórias e equipamentos são mera sugestão e não farão parte da unidade autônoma.
- 2 - Os revestimentos internos das unidades serão executados conforme consta no Memorial Descritivo.
- 3 - As cotas são medidas no eixo, podendo sofrer variações no decorrer da obra.
- 4 - Os projetos de estrutura e instalações lançados nesta planta poderão sofrer alterações ao longo do desenvolvimento do projeto executivo, decorrentes de necessidades técnicas.
- 5 - Esta planta poderá sofrer variações decorrentes do atendimento das posturas municipais, concessionárias e do local.
- 6 - A área privativa contempla a espessura das paredes internas em eixo e externas na totalidade.
- 7 - Piso: Sala, varanda, circulação, quarto e suite em osso. Cozinha e banheiros em cerâmica.
- 8 - Paredes: Cozinha, cerâmica em toda altura na parede hidráulica. Banheiro, cerâmica em mesa parede e toda altura na área do box.
- 9 - Teto: em osso com sanca nos locais necessários e reboco de gesso nos banheiros.
- 10 - Louça: lavatório e tanque com coluna.
- 11 - Ar-condicionado: previsão para instalação de ar-condicionado tipo multi split, com ponto elétrico e dreno, que deverá ser instalado conforme projeto.





Notas:

- 1 - O mobiliário, objetos, divisórias e equipamentos são mera sugestão e não fazem parte da unidade autônoma.
- 2 - Os revestimentos internos das unidades serão executados conforme consta no Memorial Descritivo.
- 3 - As cotas são medidas no eixo, podendo sofrer variações no decorrer da obra.
- 4 - Os projetos de estrutura e instalações lançados nesta planta poderão sofrer alterações ao longo do desenvolvimento do projeto executivo, decorrentes de necessidades técnicas.
- 5 - Esta planta poderá sofrer variações decorrentes do atendimento das posturas municipais, concessionárias e do local.
- 6 - A área privativa contempla a espessura das paredes internas em eixo e externas na totalidade.
- 7 - Piso: Sala, varanda, circulação, quarto e suíte em osso. Cozinha e banheiros em cerâmica.
- 8 - Paredes: Cozinha, cerâmica em toda altura na parede hidráulica. Banheiro, cerâmica em mesa parede e toda altura na área do box.
- 9 - Teto: em osso com sanca nos locais necessários e reboco de gesso nos banheiros.
- 10 - Louça: lavatório e tanque com coluna.
- 11 - Ar-condicionado: previsão para instalação de ar-condicionado tipo multi split, com ponto elétrico e dreno, que deverá ser instalado conforme projeto.

ED. HETO E ED. ISÃ

APARTAMENTO 1710

Área Privativa - 55,83m²

Área Privativa Total - 98,99m²





Escala Gráfica

Notas:

- 1 - O mobiliário, objetos, divisórias e equipamentos são mera sugestão e não farão parte da unidade autônoma.
- 2 - Os revestimentos internos das unidades serão executados conforme consta no Memorial Descritivo.
- 3 - As cotas são medidas no eixo, podendo sofrer variações no decorrer da obra.
- 4 - Os projetos de estrutura e instalações lançados nesta planta poderão sofrer alterações ao longo do desenvolvimento do projeto executivo, decorrentes de necessidades técnicas.
- 5 - Esta planta poderá sofrer variações decorrentes do atendimento das posturas municipais, concessionárias e do local.
- 6 - A área privativa contempla a espessura das paredes internas em eixo e externas na totalidade.
- 7 - Piso: Sala, varanda, circulação, quarto e suíte em osso. Cozinha e banheiros em cerâmica.
- 8 - Paredes: Cozinha, cerâmica em toda altura na parede hidráulica. Banheiro, cerâmica em mesa parede e toda altura na área do box.
- 9 - Teto: em osso com sancas nos locais necessários e reboco de gesso nos banheiros.
- 10 - Louça: lavatórios e tanque com coluna.
- 11 - Ar-condicionado: previsão para instalação de ar-condicionado tipo multi split, com ponto elétrico e dreno, que deverá ser instalado conforme projeto.

ED. HETO E ED. ISÃ

DEPENDÊNCIA DO APARTAMENTO 1710

Área Privativa - 43,16m²

Área Privativa Total - 98,99m²





ĂREA DE LAZER COBERTURA
ED. ISĂ / ED. HETO





ÁREA DE LAZER COBERTURA
ED. OBY



