

ÁREA DE CONSTRUÇÃO: 324,00M²

AV. JULIO DE MOURA, 462
SUBSOLO
OUTUBRO/2021

MNTR
ARQUITETURA

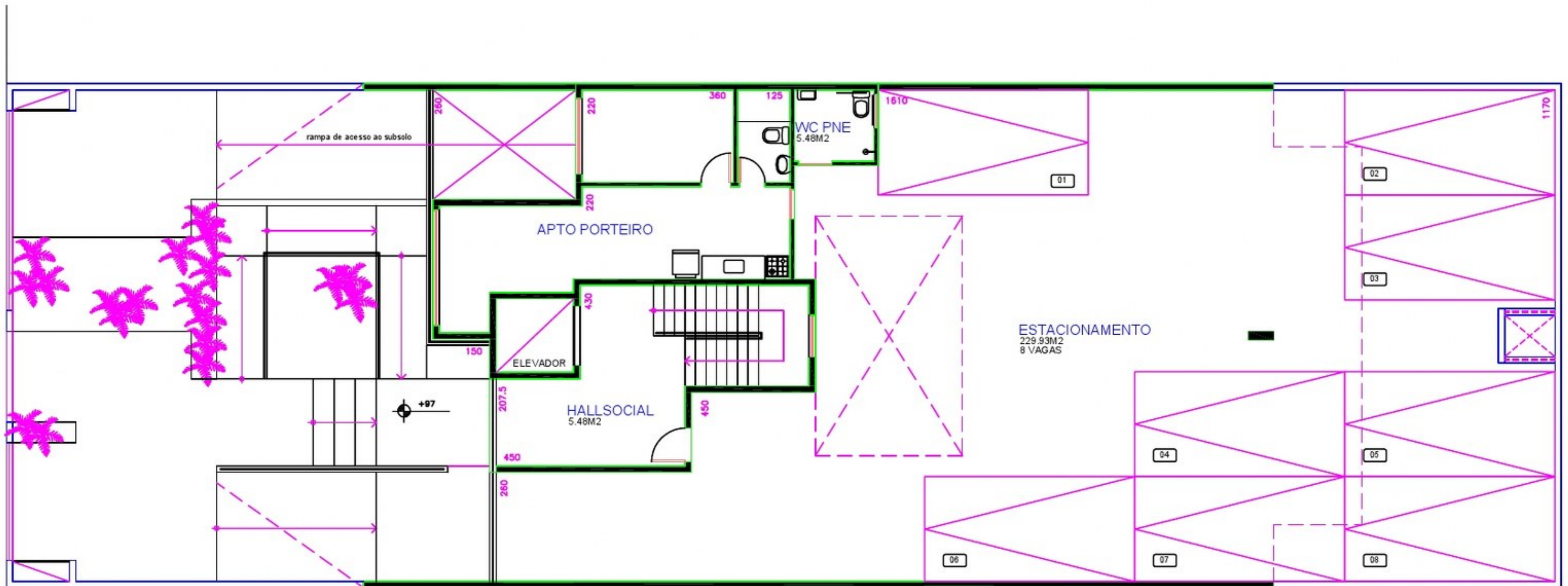

ÁREA DE CONSTRUÇÃO: 221,97M2

AV. JULIO DE MOURA, 462
 TERREO
 OUTUBRO/2021

MNTR
 ARQUITETURA

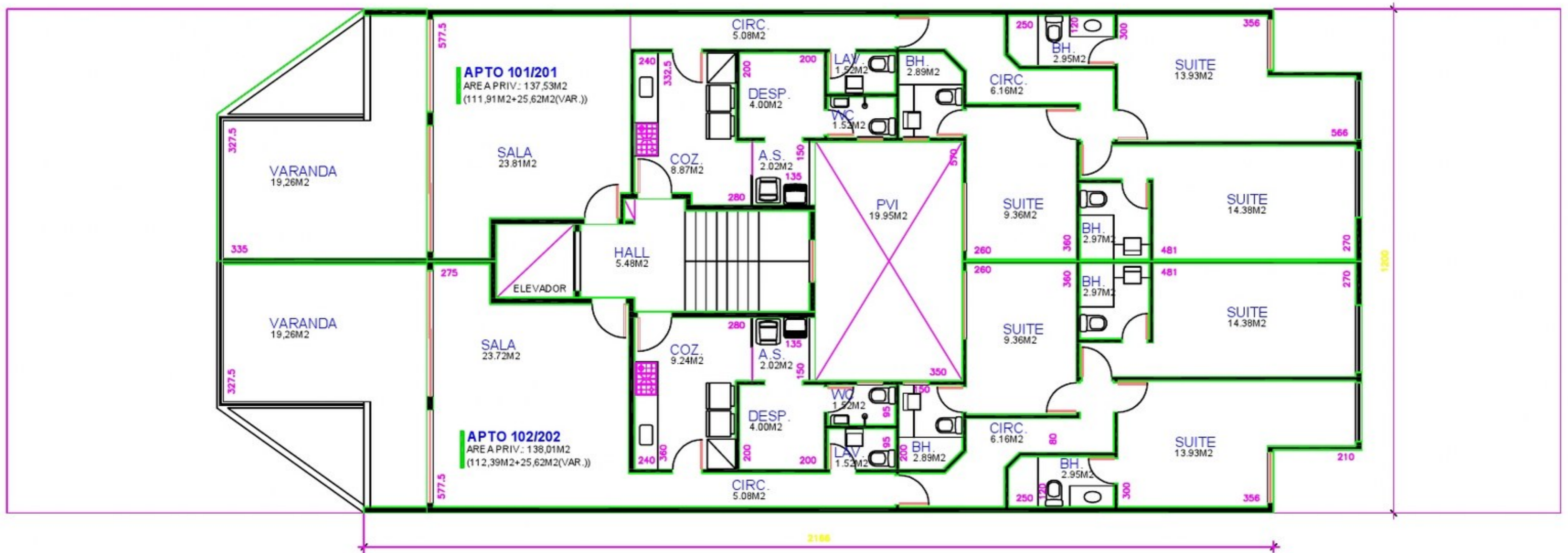

ÁREA DE CONSTRUÇÃO: 292,12M² (240,87+51,25(varanda))

ÁREA DE CONTRAPARTIDA POR PAVIMENTO: 18,90M²

AV. JULIO DE MOURA, 462
PAVIMENTO TIPO - ampliação fundos
AGOSTO/2021

MNTR
ARQUITETURA

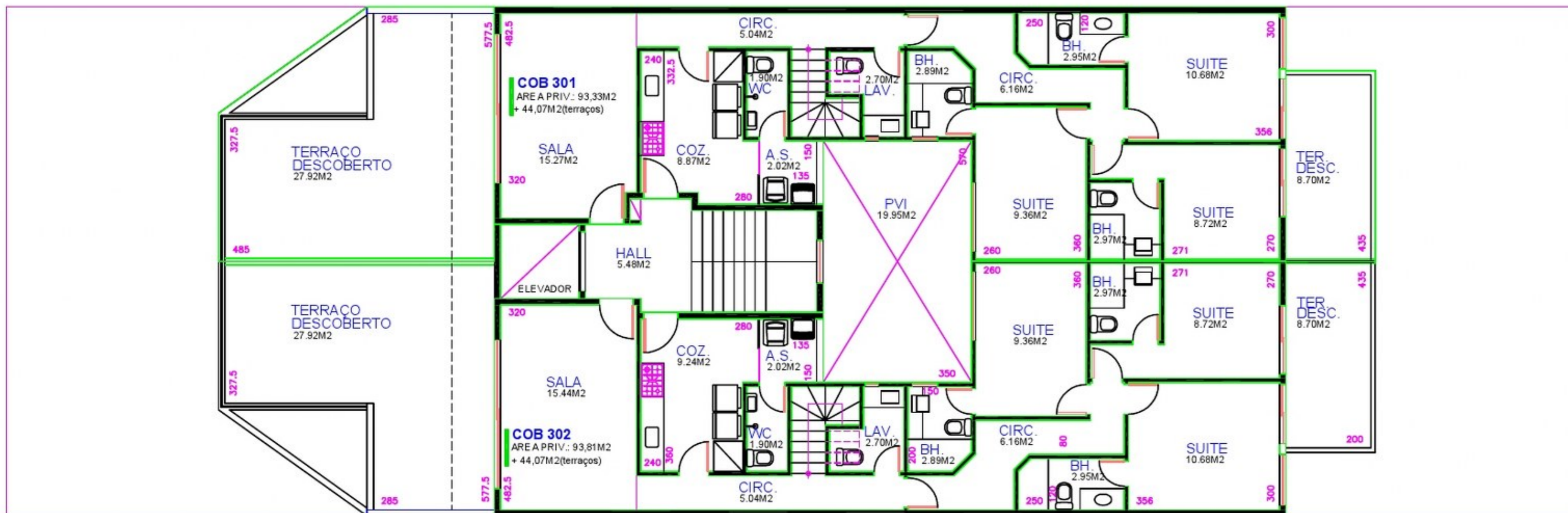

1000

ÁREA DE CONSTRUÇÃO: 203,97M²
 ampliado de acordo com a Mais Valerá (LC192/2018)
 ÁREA DE CONTRAPARTIDA DO PAVIMENTO: 92,97M²

AV. JULIO DE MOURA, 462
 COBERTURA (MAIS VALERÁ)
 OUTUBRO/2021

MNTR
 ARQUITETURA

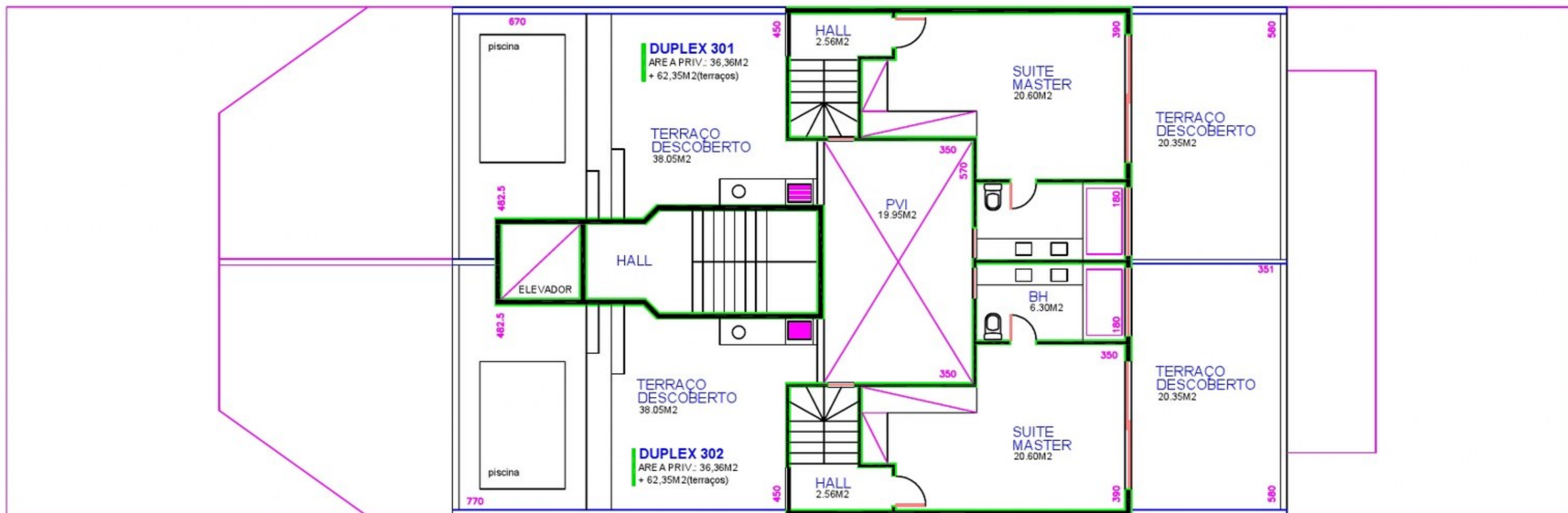

1000

ÁREA DE CONSTRUÇÃO: 91,27M²
 ampliado de acordo com a Mais Valerá (LC192/2018)
 ÁREA COBERTA DE CONTRAPARTIDA DO PAVIMENTO: 72,72M²
 ÁREA DESCOBERTA DE CONTRAPARTIDA DO PAVIMENTO: 124,70M²

AV. JULIO DE MOURA, 462
 DUPLEX (MAIS VALERÁ)
 OUTUBRO/2021

MNTR
 ARQUITETURA