

MEET

Apresentação lojas



Localização

Rua da Passagem 149, 151 e 153

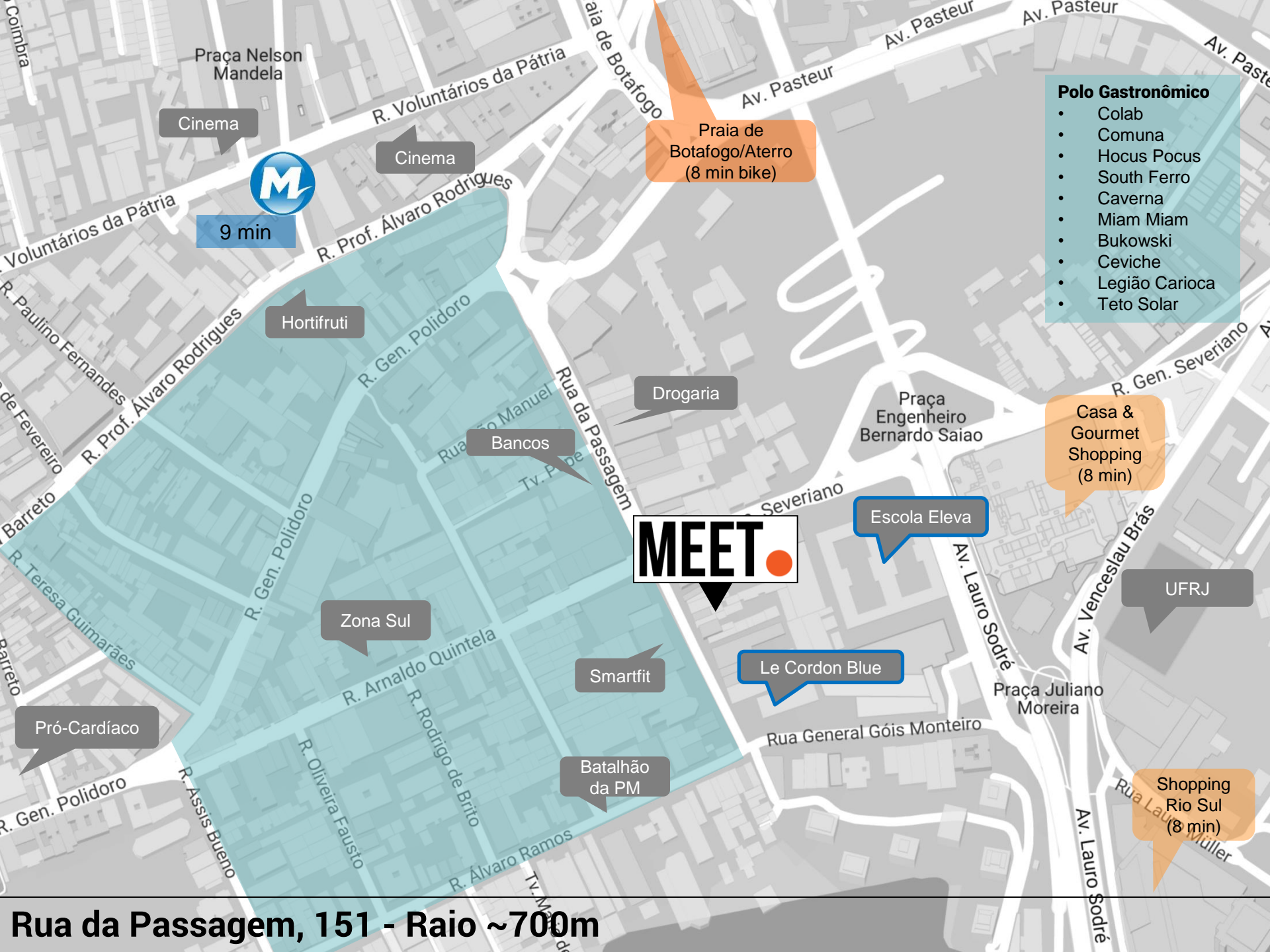

- Polo Gastronômico**
- Colab
 - Comuna
 - Hocus Pocus
 - South Ferro
 - Caverna
 - Miami Miami
 - Bukowski
 - Ceviche
 - Legião Carioca
 - Teto Solar

MEET.

Rua da Passagem, 151 - Raio ~700m







Testada



Imagem de Google

Projeto Legal de Arquitetura

Térreo de Jirau

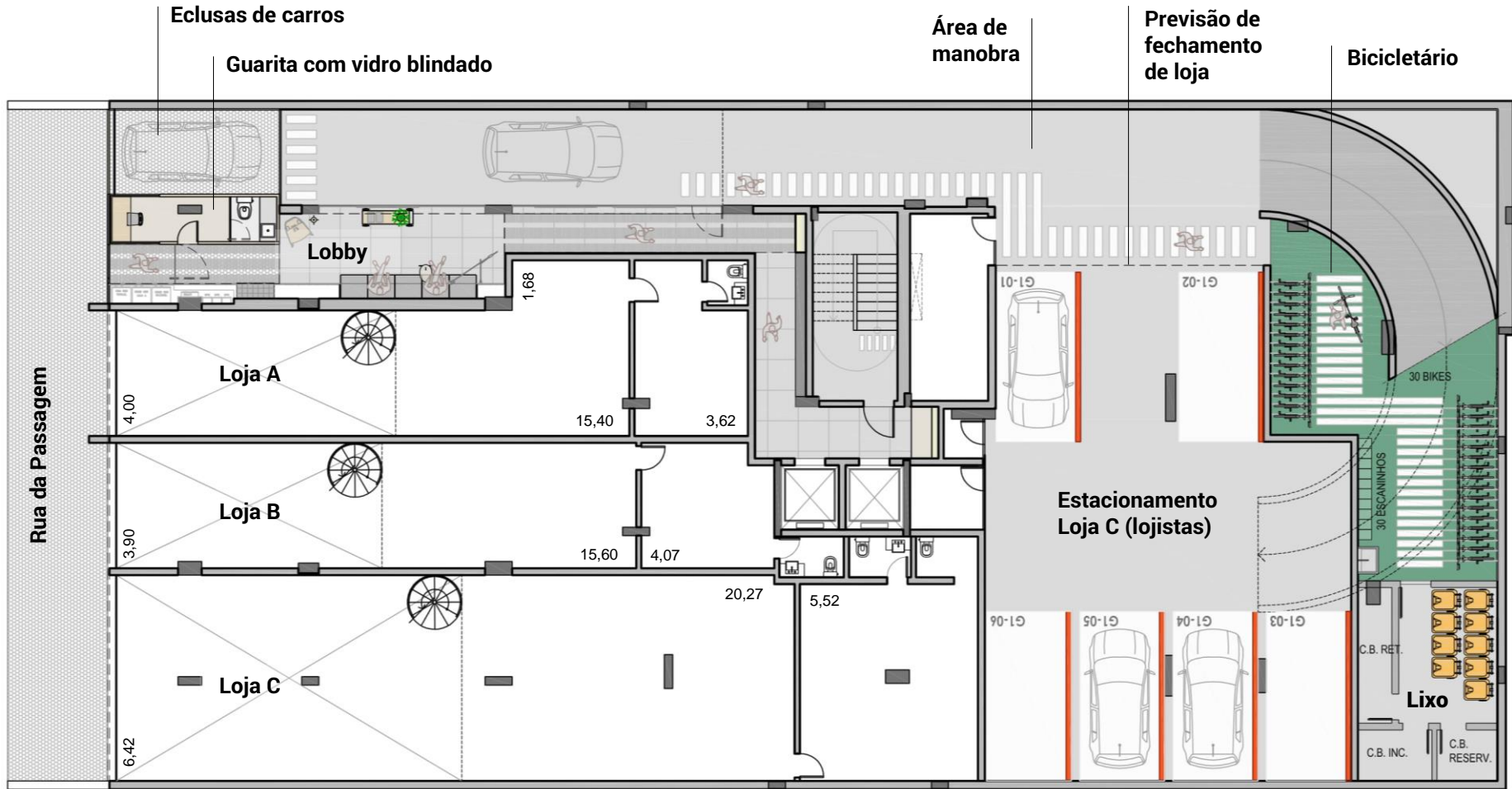

LOJA A
Frente: 4,00 m
Profundidade: 19,02 m
Térreo: 86,95m²
Jirau: 34,97m²
Área total: 121,92m²

LOJA B
Frente: 3,90 m
Profundidade: 19,67 m
Térreo: 79,68m²
Jirau: 27,58m²
Área total: 107,26m²

LOJA C
Frente: 6,42 m
Profundidade: 25,79 m
Térreo: 170,08m²
Jirau: 63,94m²
Área total: 234,02m²
Estacionamento: 149,38 m²

TÉRREO | 1º andar

*Imagem preliminar, sujeita a alterações

Rua da Passagem

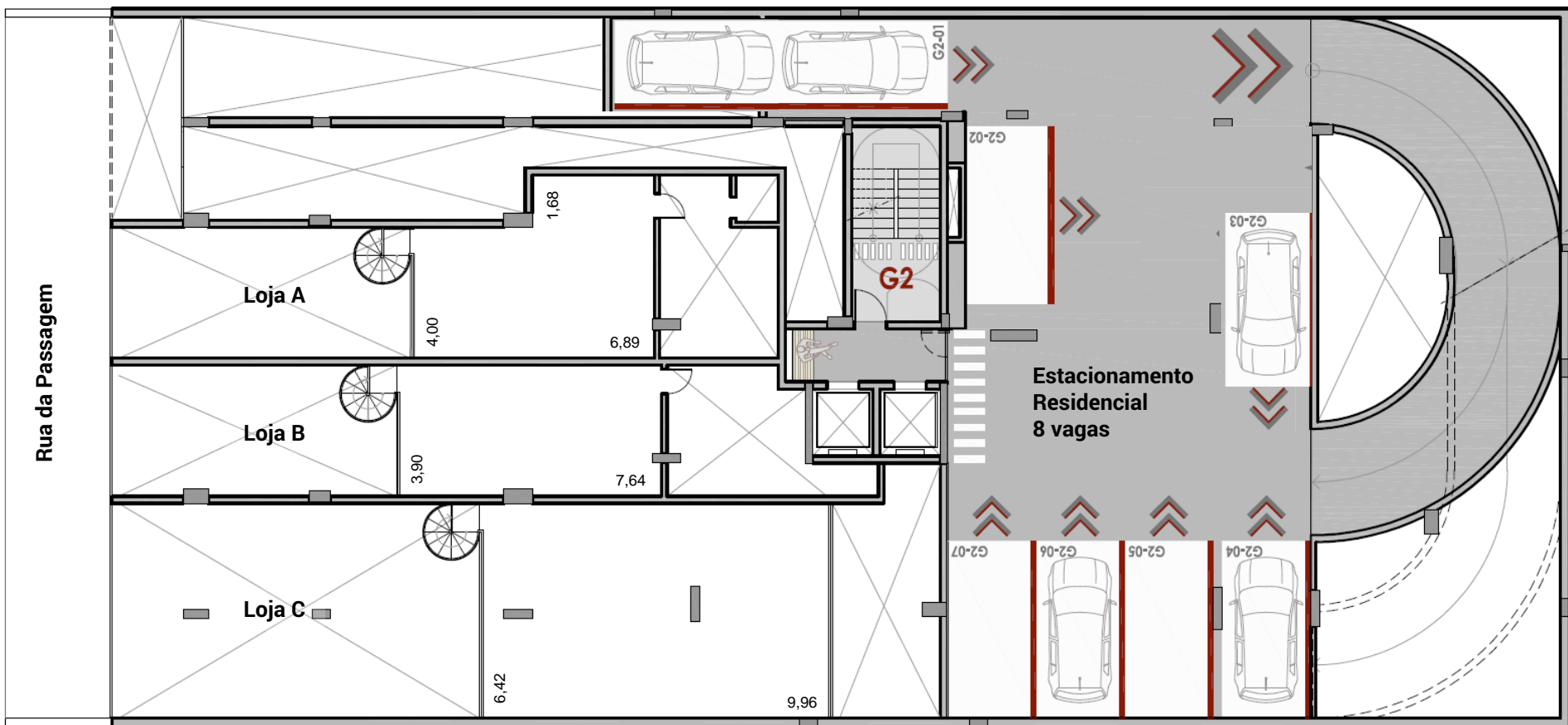

LOJA A
Frente: 4,00 m
Profundidade: 19,02 m
Térreo: 86,95m²
Jirau: 34,97m²
Área total: 121,92m²

LOJA B
Frente: 3,90 m
Profundidade: 19,67 m
Térreo: 79,68m²
Jirau: 27,58m²
Área total: 107,26m²

LOJA C
Frente: 6,42 m
Profundidade: 25,79 m
Térreo: 170,08m²
Jirau: 63,94m²
Área total: 234,02m²
Estacionamento: 149,38 m²

JIRAU | 2º andar

*Imagem preliminar, sujeita a alterações



TABELA DE VENDAS DE PRÉ-LANÇAMENTO | VÁLIDA ATÉ 31/01/2019



UNIDADE	TIPOLOGIA	VAGAS	DUPLICADOR OPCIONAL DE VAGAS	ÁREA PRIVATIVA (m²)	COTA DE TERRENO		COTA DE CONSTRUÇÃO ESTIMADA		VALOR TOTAL
					ATO	5 Mensais	30 Mensais	4 Semestrais	
B	Loja	-	-	107,26	R\$ 544.000,00	R\$ 68.850,07	R\$ 12.579,99	R\$ 23.587,48	R\$ 1.360.000,00
C	Loja	6	-	234,02	R\$ 1.252.000,00	R\$ 172.098,69	R\$ 27.133,51	R\$ 50.875,33	R\$ 3.130.000,00

MEET.

Realização:

pixel
m² que transforma

BAIT^{INC}